

Erosión

21.7%
de la superficie del
Estado presenta
erosión.

QUERÉTARO
ESTÁ EN NOSOTROS



SECRETARÍA
DE DESARROLLO
SUSTENTABLE

Pérdida del suelo por acción
del agua y viento.

Causas que provocan erosión

Construcción
de casas y
edificios

Sequías

Sistemas
tradicionales
de cultivo

Prácticas
ganaderas
inadecuadas

Falta de
árboles

Incendios
forestales

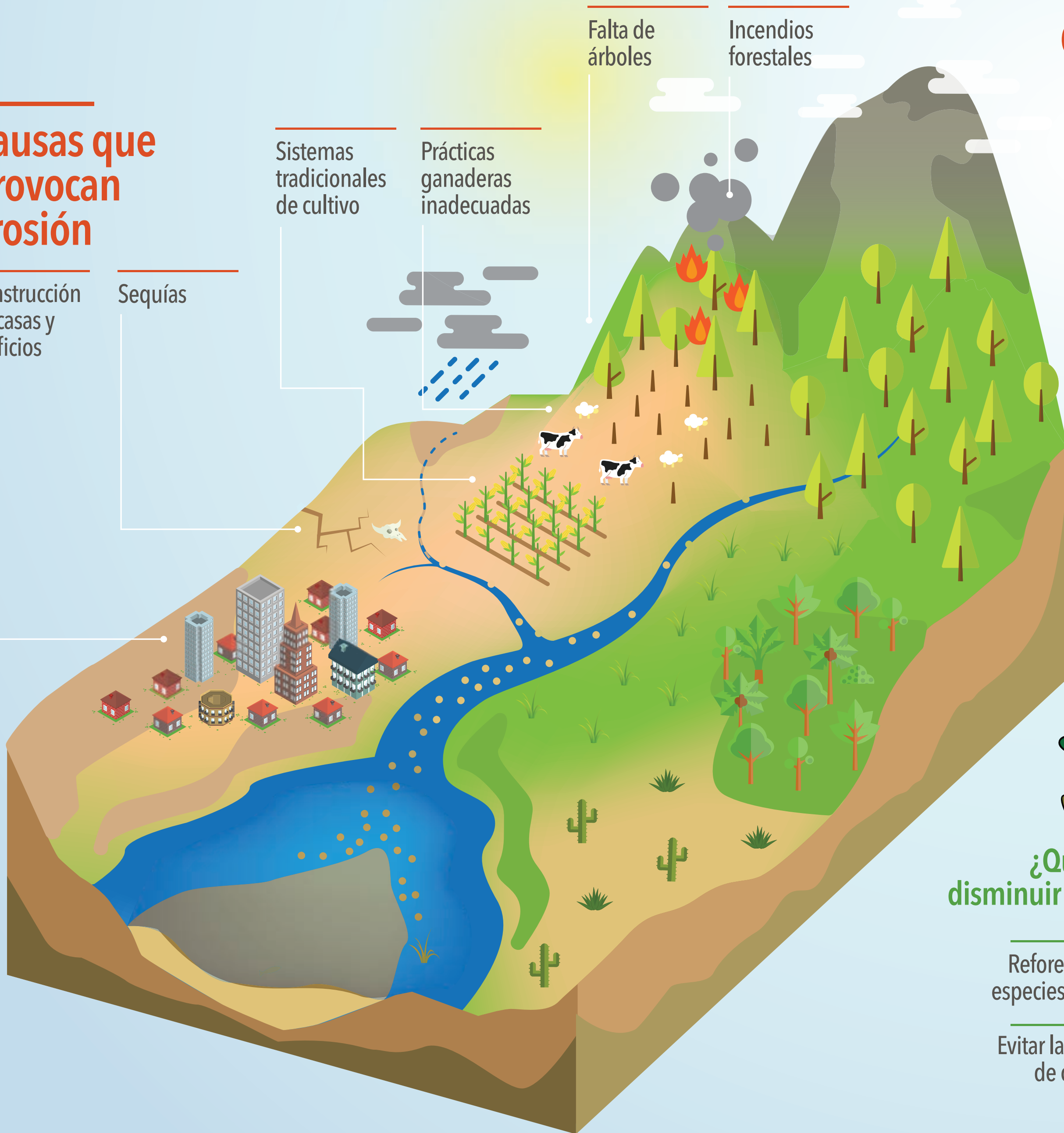

Consecuencias de la erosión

Disminución de
flora y fauna

Pérdida de
cultivos

Deslaves en
zonas habitadas

Disminución
de la calidad
del agua

Azolamiento
de bordos y
presas



¿Qué puedo hacer para
disminuir la erosión del suelo?

Reforestar con
especies nativas

No talar los
bosques

Evitar la quema
de cultivos.

Conservar la
vegetación de
las laderas

Secretaría de Desarrollo Sustentable. Departamento de Conservación y Áreas Naturales Protegidas. Tel. (442) 211 6800 Ext. 1115, 1117 y 1118. Blvd. Bernardo Quintana No. 204. Col. Carretas. Querétaro, Qro.

“Esta obra, programa o acción es de carácter público, no es patrocinado ni promovido por partido político alguno y sus recursos provienen de los ingresos que aportan todos los contribuyentes. Está prohibido el uso de esta obra, programa o acción con fines políticos, electorales, de lucro y otros distintos a los establecidos. Quien haga uso indebido de los recursos de esta obra, programa o acción deberá ser denunciado y sancionado de acuerdo con la ley aplicable y ante la autoridad competente”.